

AYUDA

Para crear su álbum de fotos en Wabbaworld :
(¡ sin cargo !)

Etapa 1

Pulse en « New User ? Sign up ! » (o ponga su login y su contraseña si ya está registrado(a)).

- A blue header with a right-pointing arrow and the text "Login".
- A text input field labeled "Username".
- A text input field labeled "Password".
- A checkbox labeled "Remember me".
- A blue button labeled "LOGIN".
- A link labeled "Log in Problems?".
- A link labeled "New User? Sign Up!".

Etapa 2

Regístrese usted (sin cargo). Se debe rellenarlo todo obligatoriamente.

- Username:** Input field containing "lambda".
- E-mail:** Input field containing "truc@globulebleu.com".
- Email again:** Input field containing "truc@globulebleu.com".
- Federation:** Dropdown menu set to "W.A.B.B.A World".
- Option:** A checked checkbox labeled "Allow other users to view my e-mail address".
- Agreement:** A checked checkbox labeled "I agree to be bound by this website's Terms of Use and Privacy Policy".
- Buttons:** A blue button labeled "New user".
- Notice:** Text below the button: "NOTICE: Account preferences are cookie based."

The page also features a navigation menu on the left, a search bar at the top right, and a sidebar with "Events" and "Sponsors internationaux" sections.

Etapa 3

El sitio confirma su registro. Recibe también un e-mail con su login y su contraseña para se le conectar a usted con Wabbaworld.

Etapa 4

Ahora el e-mail que recibió usted le permite conectar a usted. Conserve preciosamente sus login y contraseña porque le permiten beneficiar de numerosos servicios exclusivos.

Etapa 5

Conecte usted con sus login y contraseña.

- Username: Input field containing 'seb'.
- Password: Input field with masked characters '*****'.
- Remember me: A checked checkbox.
- LOGIN: A button.
- Log in Problems?: A link.
- New User? Sign Up!: A link.

Etapa 6

Pulse en « Mi álbum personal » “My personal album” (no tenga miedo).

Etapa 7

Rellene su ficha personal (no es obligatorio sino que es muy útil para que los surfers pudieran aprender más sobre usted).

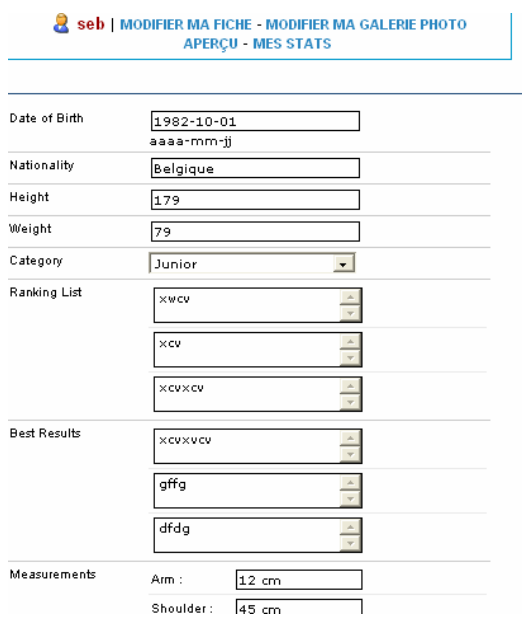

- Header: seb | MODIFIER MA FICHE - MODIFIER MA GALERIE PHOTO APERÇU - MES STATS
- Date of Birth: 1982-10-01 (format: aaaa-mm-jj)
- Nationality: Belgique
- Height: 179
- Weight: 79
- Category: Junior
- Ranking List: xwcv, xcw, xcwxwcv
- Best Results: xcwxwcv, gffg, dfdg
- Measurements: Arm: 12 cm, Shoulder: 45 cm

Etapa 8

Una vez que haya rellenado su ficha personal correctamente, no olvide usted confirmar pulsando en el botón « poner mi perfil al día ».

Etapa 9

Pulse en « modificar mi galería de fotos ». Un menú nuevo aparece y le permitirá manejar su álbum, poner o quitar fotos de éste.

Etapa 10

Para incluir una foto, pulse en « browse ». Se abre una ventana invitándole ir a tomar su foto en su disco duro. Cuidado, esta foto no puede sobrepasar 200 kilo octets.

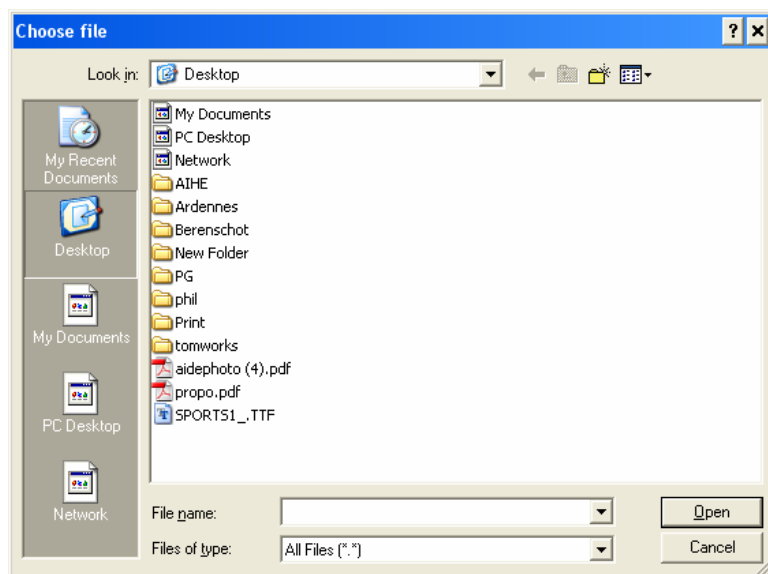

Etapa 11

Su foto se incluyó en su álbum. Haga la misma cosa para todas sus fotos...

Pueden también escoger la foto que será la « foto principal » punteando la casilla de una foto en particular : será la foto que los surfers verán en su ficha personal.

Ma photo principale

Mon album photo

Supprimer la/les photo(s) sélectionnée(s)

sélectionner comme photo principale

Etapa 12

Es todo. Ahora tiene su álbum de fotos. Para ver los álbumes de los surfers registrados, deben ir al capítulo “álbumes miembros” (cuidado : únicamente si es usted conectado(a) con sus login y contraseña).